

CAMINO DE LA CUENGA AL CERRELLAR

La finalidad del proyecto es la de recuperar el camino que se encuentra en el término local de Saravillo dentro del monte de utilidad pública nº 96.

El sendero discurre desde la pista de Mataire a la altura de la Cuenga, por una de las laderas de la peña Lierga hasta la canal fonda, donde uniéndose con otros caminos puede servir para dar la vuelta a esta Montaña, en Saravillo a este trayecto completo se le ha denominado "La vuelta al mundo". Por el podemos encontrarnos lugares históricos como es Sanzuelo lugar donde todavía se conservan restos de un convento de monjas.

Antiguamente este camino era muy utilizado por La gente de Saravillo así como la de Badain principalmente por el pastoreo de cabras

En la actualidad solamente es transitado por un pastor de crabas Enrique, de casa Cazcarreta, algún cazador valiente y muy esporádicamente por unos excursionistas locales..

Los trabajos consistirían en la limpia de arbustos que se han adueñado del camino con el paso del tiempo y el poco transito humano y en algunas partes el movimiento de piedras que han ido cayendo de las laderas.

El tamo de camino es de aproximadamente 3.500 metros y por el además de un paisaje espectacular podemos encontrarnos con los animales más característicos de la zona como son los Cabras domésticas, y salvajes como sarrios, jabalíes, además de poder observar el vuelo de diversas aves, principalmente rapaces.

El medio con el que se cuenta para realizar estos trabajos, seria con voluntarios, colaboración de la Entidad Menor de Saravillo y otros colaboradores que quieran participar

En Saravillo a 1 de febrero de 2018

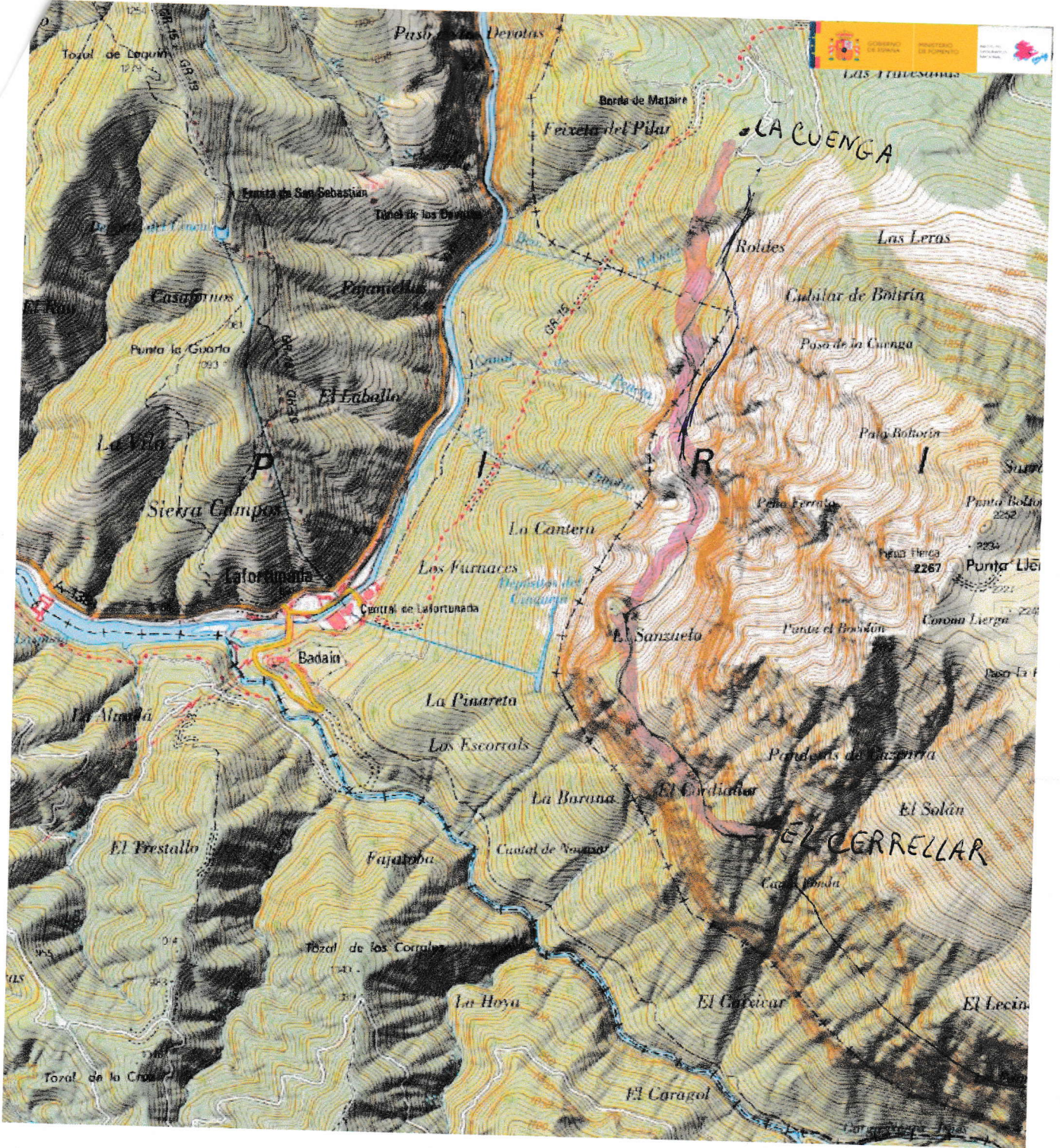

SARAVILLO: MUP 96

3500 M. L. DE CAMINO

SALE DE LA CUENGA PISTA DE MATAIRE

PASA ROLDES - CANAL DE LA LABAZA - SANZUELO

EL CERRELLAR

TERMINA 1º TRAMO : CANAL FONDA

